

SCUOLA SECONDARIA
DI PRIMO GRADO
DI MORI
classe 1C

Istituto Comprensivo Mori
Anno scolastico 2024-2025

PRIMO GIORNO DI SCUOLA: LUNEDI' 9 SETTEMBRE 2024



ore 8:00
accoglienza di alunni e alunne
nel cortile della scuola

PRIMO GIORNO DI SCUOLA: LUNEDI' 9 SETTEMBRE 2024

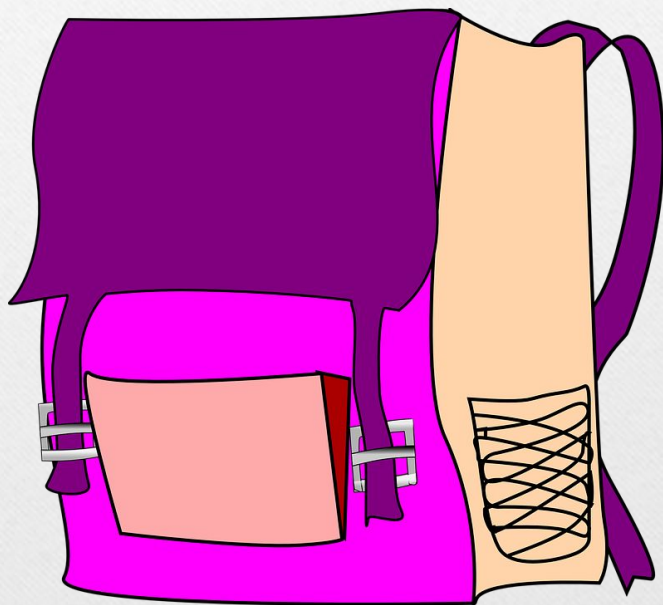

Materiale per il
primo giorno:
astuccio
diario
block-notes
merenda

IL MATERIALE



elenco del materiale necessario
per tutte le discipline
pubblicato sul sito www.icmori.it
sabato 07 settembre

I LIBRI DI TESTO

I libri verranno consegnati
in questi giorni ai genitori

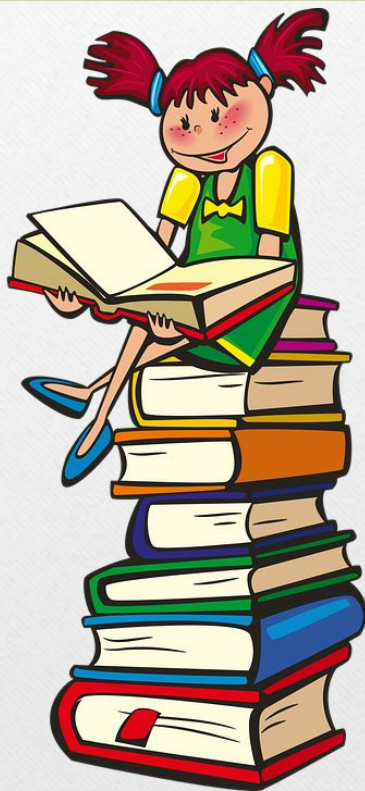

- oggi alunni della Val di Gresta,
Loppio e Besagno
- LUNEDÌ 9 settembre
ore 17.30-19.00
- MARTEDÌ 10 settembre
ore 8.30-12.30
- GIOVEDÌ 12 SETTEMBRE
ore 14.30-16.00

I LIBRI DI TESTO

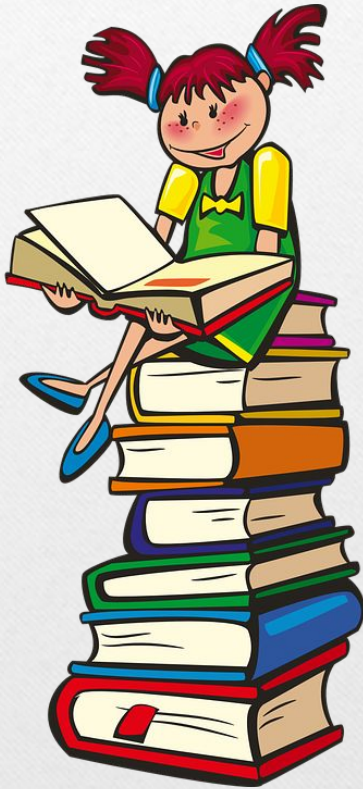

In caso di difficoltà a ritirare i libri di testo in queste giornate, telefonare alla scuola e comunicarlo ai collaboratori scolastici per fissare un altro appuntamento

I LIBRI DI TESTO

Alle famiglie
verrà consigliato l'acquisto
di un eserciziario di tedesco
che servirà per la classe prima e
per metà della classe seconda
(circa 10 euro)
Seguirà comunicazione

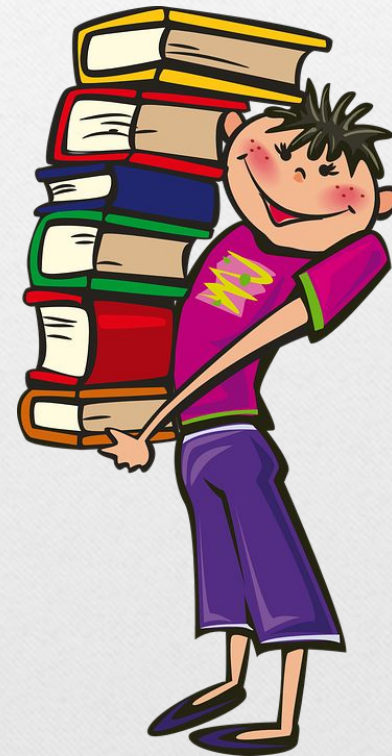

I libri di testo sono in comodato d'uso

quindi

gli alunni e le alunne devono tenerli
con la massima cura

devono **foderarli**
e **scrivere nome,**
cognome
e **classe**



devono **tenerli**
puliti: non si
devono usare penne,
pennarelli ed
evidenziatori

GLI ALLEGATI AI LIBRI DI TESTO

Custodire con cura
eventuali CD o fascicoli,
allegati ai libri di testo,
che non vengono utilizzati in classe

I LIBRI DI TESTO

Alla fine dell'anno o al termine del triennio i libri devono **essere restituiti in buono stato**

I libri danneggiati,
non restituiti
o restituiti solo in parte
(senza CD o senza fascicoli)
devono **essere pagati**



CLASSROOM



indirizzo mail nome.cognome@icmori.it

per ripristinare la password

dania.zamarian@scuole.provincia.tn.it

comunicazioni alla classe
condivisione di materiale
assegnazione di compiti

PRIMA SETTIMANA DI SCUOLA

LUNEDI': 8.00-13.20

MARTEDI': 8.00-13.20

MERCOLEDI': 8.00-13.20

GIOVEDI': 8.00-16.05

VENERDI': 8.00-13.20

ORARIO SETTIMANALE

a partire dalla seconda settimana

Dal lunedì al venerdì:

8.00-13.20 per tutte le classi

Lunedì e giovedì

pomeriggio

14.25-16.05

CORSI C-D

Mercoledì

pomeriggio

14.25-16.05

**ATTIVITA'
OPZIONALI**

SCANSIONE ORARIA DELLE LEZIONI



anticipo	07.55 - 08.00
1° ora	08.00 - 08.55
2° ora	08.55 - 09.45
3° ora	09.45 - 10.35
intervallo	10.35 - 10.50
4° ora	10.50 - 11.40
5° ora	11.40 - 12.30
6° ora	12.30 - 13.20
Mensa e interscuola	13.20 - 14.25
7° ora	14.25 - 15.15
8° ora	15.15 - 16.05

LEZIONI CLASSI PRIME

(34 lezioni obbligatorie)

<i>Materia</i>	<i>N° ore settimanali</i>	<i>CLIL</i>
italiano	7	
storia + geografia	5	
matematica	4	
scienze	2	
inglese	3,5	
tedesco	3,5	
arte e immagine	2	1 h in inglese (1°quadrimestre)
motoria	2	
musica	2	1 h in tedesco (annuale)
tecnologia	2	1h in inglese (2°quadrimestre)
religione	1	

ATTIVITA' OPZIONALI

PRIMO BLOCCO

12 incontri

dal 2 ottobre al 18 dicembre

LA GIOSTRA DELLE EDUCAZIONI

6 incontri arte e immagine/motoria

6 incontri musica/tecnologia

GIOCHIAMO A DAMA

ATTIVITA' OPZIONALI

SECONDO BLOCCO

12 incontri

dal 5 febbraio al 7 maggio

**LABORATORIO
DI SCRITTURA CREATIVA**

ATTIVITA' OPZIONALI

SECONDO BLOCCO

15 incontri

dal 5 febbraio al 28 maggio

**POTENZIAMENTO LINGUISTICO
IN TEDESCO**

DEUTSCH MACHT SPASS

UNA GIORNATA A SCUOLA

INGRESSO A SCUOLA

alunni e alunne
trasportati
scendono dal pullman
ed entrano in cortile

alunni e alunne
NON trasportati
attendono il suono
del campanello fuori
dal cancello

Alle 7.55, al suono del campanello, entrano dall'ingresso principale e raggiungono in autonomia la propria aula
(aula 1C - primo piano)

INTERVALLO



IN CASO DI BEL TEMPO

Campo da basket e spazio erboso

INTERVALLO



**IN CASO DI
MALTEMPO**
In classe

INTERVALLO

lunedì e giovedì



FRUTTA

martedì, mercoledì
e venerdì



**MERENDA
DA CASA**

MENSA

UNICO TURNO

ore 13.20-14.25

CON SERVIZIO
DI SELF SERVICE



MENSA

- ❖ in caso di entrata posticipata dell'alunno/a, si deve comunicare, telefonando a scuola, la presenza in mensa entro le ore 9.00
- ❖ l'eventuale non partecipazione alla mensa può essere effettuata anche tramite un permesso cumulativo (se superiore ad un mese)
- ❖ in caso di uscita imprevista dell'alunno/a dalla scuola dopo le ore 10.30, il buono pasto non può essere recuperato

USCITA DA SCUOLA

Gli alunni e le alunne possono uscire
sia al termine delle lezioni del mattino
che al termine delle lezioni pomeridiane in autonomia
se sono trasportati oppure se i genitori hanno presentato
l'autorizzazione per l'uscita autonoma

USCITA DA SCUOLA



Agli alunni e alle alunne che rientrano a casa a piedi si raccomanda di non creare assembramenti sul marciapiede all'esterno dell'edificio dove arrivano i pullman.

USCITA DA SCUOLA

Agli alunni e alle alunne che usufruiscono del trasporto si raccomanda, per motivi di sicurezza, di **aspettare il pullman all'interno del cortile.**



REGISTRO ELETTRONICO

REL COME SI ACCEDE?

Istituto Comprensivo Mori (TN)

Cerca 🔍 Segui su: 📶

Scuola Servizi Novità Didattica

Mapa del sito

Invia una MAD - dal 15/05 al 15/08 [Vai al dettaglio](#)

Istituto Comprensivo Mori (TN)

[Vai alla scuola](#)

dal sito www.icmori.it

<https://icmori.it/servizi/55-registro-elettronico>

REL COME SI ACCEDE?



attraverso l'applicazione
ISIApp Famiglia

REL

A CHE COSA SERVE?

- ❖ visionare gli **argomenti delle lezioni svolte** dai docenti
- ❖ controllare le **comunicazioni** della segreteria e dei docenti alla famiglia
- ❖ giustificare le **assenze e i ritardi**
- ❖ prenotare i **colloqui individuali** con i singoli docenti
- ❖ visionare le **valutazioni**

LE GIUSTIFICAZIONI DI ASSENZE/RITARDI

Il genitore deve giustificare
assenze e entrate in ritardo
tramite **REL**

LE GIUSTIFICAZIONI PER L'USCITA ANTICIPATA

Il genitore deve autorizzare l'uscita anticipata utilizzando l'**apposito modello cartaceo** presente sul sito che l'alunno o l'alunna deve consegnare al docente della prima ora.

<https://icmori.it/servizi/56-modulistica-famiglie>

LE GIUSTIFICAZIONI PER L'USCITA ANTICIPATA

Si ricorda che:

- l'uscita deve coincidere con la **scansione oraria** delle lezioni
- è necessario compilare il permesso d'uscita anche per gli alunni che non usufruiscono del servizio mensa e rientrano al pomeriggio (possibilità di un permesso cumulativo)
- l'alunno può lasciare la scuola in caso di uscita anticipata **solo se accompagnato (anche per la pausa mensa)**

COLLOQUI CON I DOCENTI

I COLLOQUI DEL MATTINO

PRIMO QUADRIMESTRE
da metà ottobre a metà gennaio

SECONDO QUADRIMESTRE
da metà febbraio a metà maggio

La prenotazione avviene tramite REL
e i colloqui si svolgono in modalità MEET
utilizzando un link per ogni docente
che verrà inviato dalla segreteria

I COLLOQUI

Si raccomanda di **cancellare la prenotazione se impossibilitati** a presentarsi al colloquio per dare la possibilità ad altre persone di fissare l'incontro

I COLLOQUI DEL POMERIGGIO

metà dicembre

metà aprile

in presenza

PROGETTI e USCITE

CLASSI PRIME

PROGETTO ACCOGLIENZA
VIAGGIO D'ISTRUZIONE (Sores)

PATENTINO PER LO SMARTPHONE

PNRR 3.1 SAMLABS - CREAZIONE DI
STRUMENTI MUSICALI CON CIRCUITI
ELETTRICI (10 ore)

PROGETTI CLASSI PRIME

PROGETTO CONTINUITÀ

con le future classi quinte della scuola primaria

EDUCAZIONE ALLA SALUTE

sportello spazio-ascolto in ambito psicologico

INTERVENTI DI SOSTEGNO E RECUPERO

LABORATORI DEL FARE

OGGETTI PERSONALI

Ogni studente è responsabile dei propri oggetti
e la scuola,
pur organizzando la sorveglianza,
non risponde di eventuali furti.

Si raccomanda
di lasciare a casa oggetti di valore e denaro.

TELEFONO CELLULARE

Gli alunni possono portarlo a scuola

MA

devono tenerlo spento nello zaino e
non lo devono usare per nessun motivo

SI RICOMINCIA.....

**BUON ANNO SCOLASTICO
A TUTTI!!!**