

EUREGIO KIDS 2026

Classe 2D Secondaria di primo grado di IC MORI

RIELABORAZIONE INTERDISCIPLINARE LABORATORIALE

“Flügel” - 1987 di Renate Bertlmann

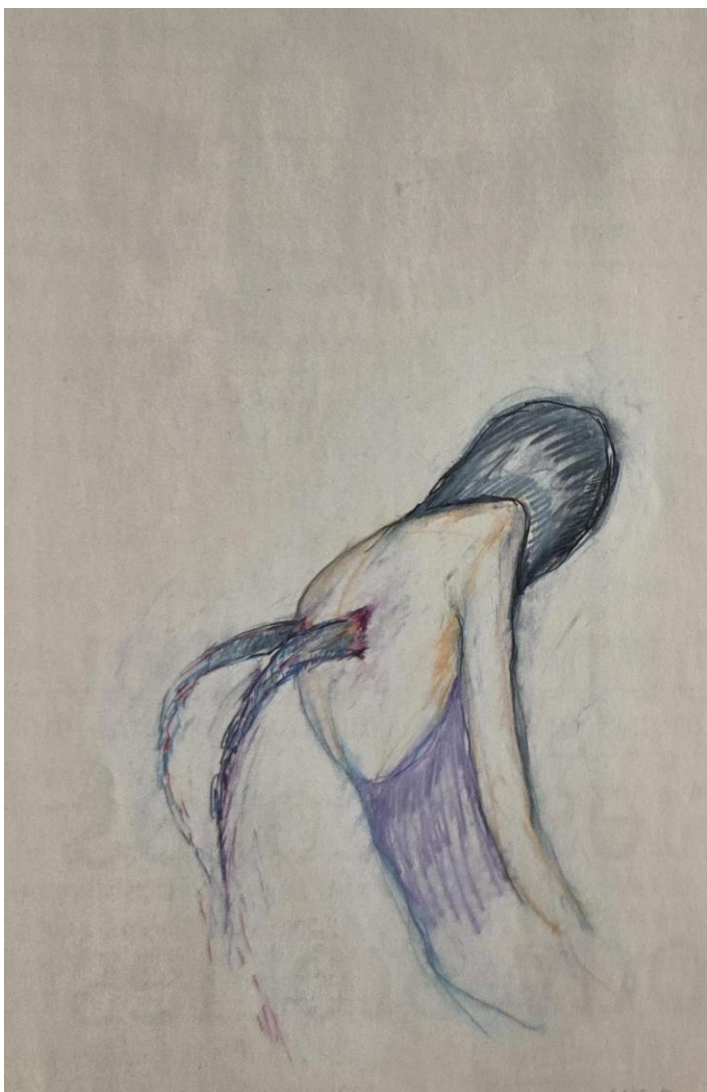

L'opera *Flügel* dell'artista Renate Bertlmann ha portato, durante le lezioni di Arte e Immagine con la docente *Dapor Carlotta*, alla realizzazione dell'opera intitolata “Le due facce di una persona”.

Con questo doppio ritratto gli studenti della 2D hanno rappresentato i due lati, spesso contrapposti, che caratterizzano un individuo. Hanno voluto evidenziare quanto le azioni e reazioni compiute possano dipendere dalle difficoltà che si incontrano lungo il proprio percorso di crescita: ciascuno di noi ha una parte in luce e una parte in ombra. Le ali rappresentano quindi gli insulti e i problemi che lacerano l'anima e che pian piano si integrano nel corpo. I due lati strettamente interconnessi comunicano a vicenda questo messaggio: “vedi che non siamo così diversi io e te”.

Per giungere a questo risultato gli studenti hanno lavorato con la docente di italiano *Cattaneo Daniela* al progetto fotografico “Io sono” in cui si sono ritratti con l'oggetto legato ad un loro hobby e con il supporto della docente di tedesco *Palmino Roberta* hanno riconosciuto ed espresso le emozioni derivanti da tale passione.

